Kanton Glarus
**Gemeinde Glarus Süd**

# Zonenplan

## Übriges Gebiet

1:20 000

**Öffentliche Auflage nach Art. 25 RBG**

Öffentliche Auflage vom:

Von der Gemeindeversammlung angenommen am:

Der Gemeindepräsident:

Die Gemeindeschreiberin:

Vom Departement Bau und Umwelt genehmigt am:

Thomas Tschudi, Regierungsrat:

### Festlegungen

**Weitere Zonen (Nichtbauzonen)**

| | | |
|---|---|---|
| | Landwirtschaftszone | ES III |
| | Zone für Sport und Extensiverholung<br>F: Freizeiteinrichtungen | ES II |
| | Wintersportzone | |
| | Übriges Gebiet | ES III |
| | Verkehrsfläche | |

**Schutzzonen (überlagernde Zonen)**

| | |
|---|---|
| | Landschaftsschutzzone |
| | Archäologiezone |

**Weitere Planinhalte**

| | |
|---|---|
| | Baulinie |

### Informative Inhalte

**Hinweisend**

| | |
|---|---|
| | Schützenswerte Objekte |
| | Schutzobjekt (Einzelobjekt / Baugruppe) nach Art. 15 kNHV |
| | Inventarobjekt (Einzelobjekt / Baugruppe) nach Art. 12 kNHV |
| | Eidgenössisches Jagdbanngebiet |
| | UNESCO-Weltnatuerbe Tektonikarena Sardona |
| | Pflanzenschutzgebiet "Cumen" gemäss rechtskräftiger Nutzungsplanung |
| | Militärisches Interessensgebiet gemäss kantonalem Richtplan |
| | Wald |
| | Gewässer |
| | Grundwasser- und Quellschutzzone |
| | Quelle |
| ES | Empfindlichkeitsstufe gemäss Lärmschutzverordnung |

Plandatum: 15. August 2019 / F. et al.
Amtliche Vermessung: (C) Kantonales Vermoe Bod, 12. Mai 2020
Landkarte: 1:10000 (LT5), Bundesamt für Landestopografie, Oktober 2020
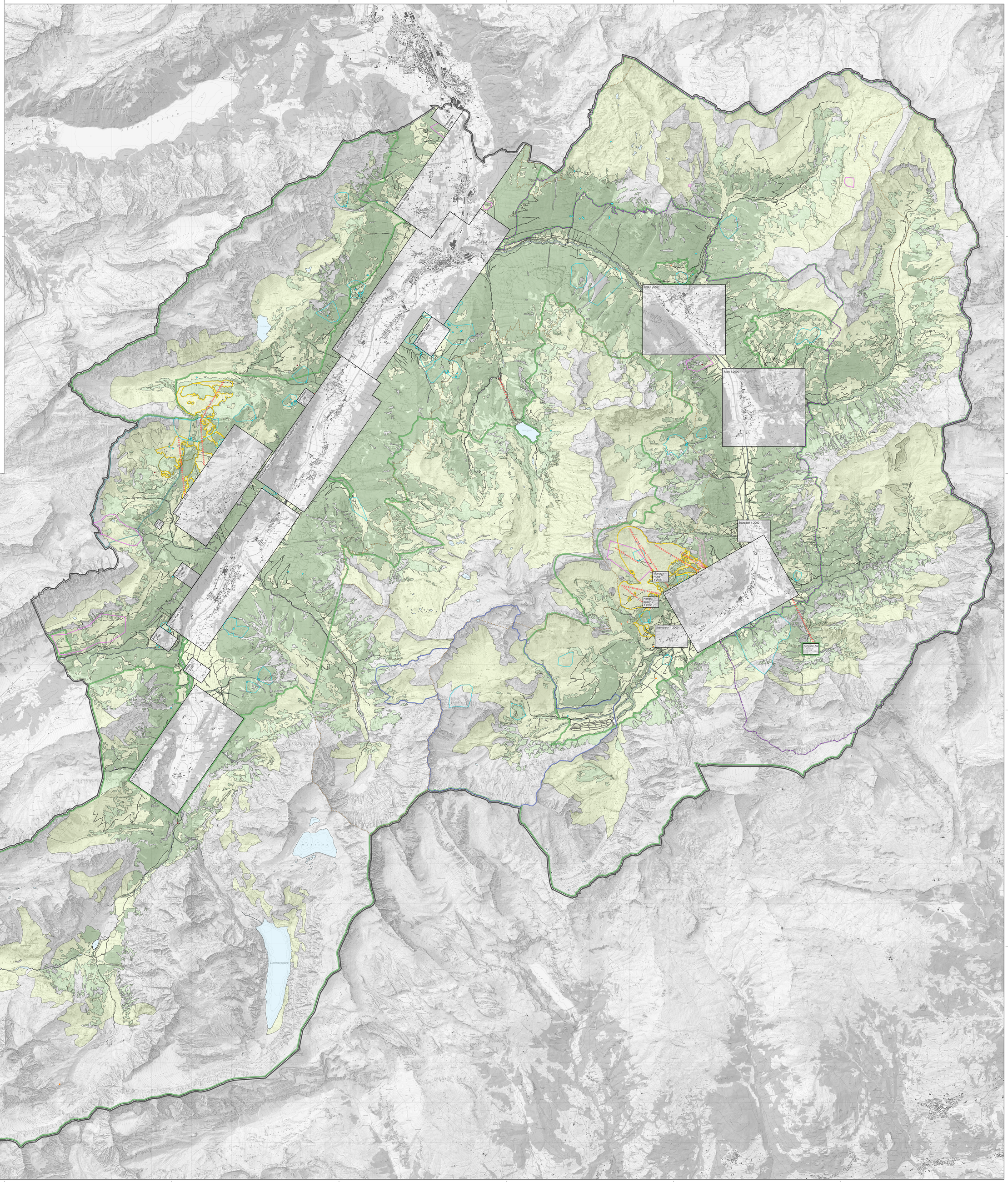
**Stauffer & Studach Raumentwicklung**
Stauffer & Studach AG | Alexanderstrasse 38 | CH-7000 Chur
+41 81 258 34 40 | info@stauffer-studach.ch | www.stauffer-studach.ch