Kanton Glarus
Gemeinde Glarus Süd

Stand der Überbauung, technischen Erschliessung und Baureife (UEB)

Elm, Steinibach, Sulzbach, Hengstboden, Alp Tschingelen, Munggä Hüttä

1:2 000

Stand UEB: 3. November 2025

Stand Zonenplan: 2. Mitwirkungsauflage (2025)

Elm

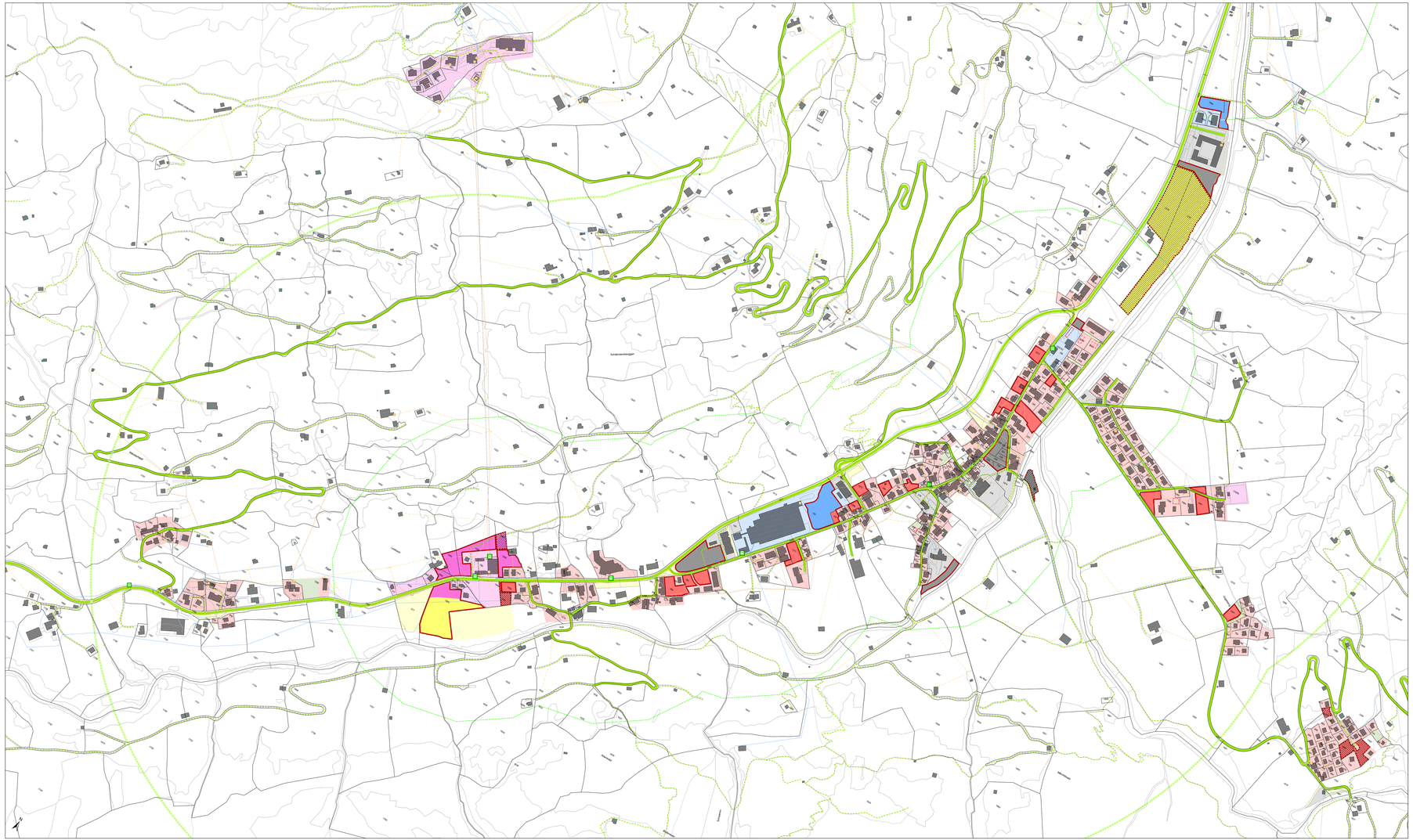
Sulzbachbrücke
Sulzbach
Sulzbachstrasse
Sulzbachbrücke
Sulzbachbrücken
Sulzbachbrücken
Sulzbachbrücken