Anhang II zur Organisationsverordnung

GR-Sitzung vom 20.12.2018, redaktionell angepasst per 18.05.2021
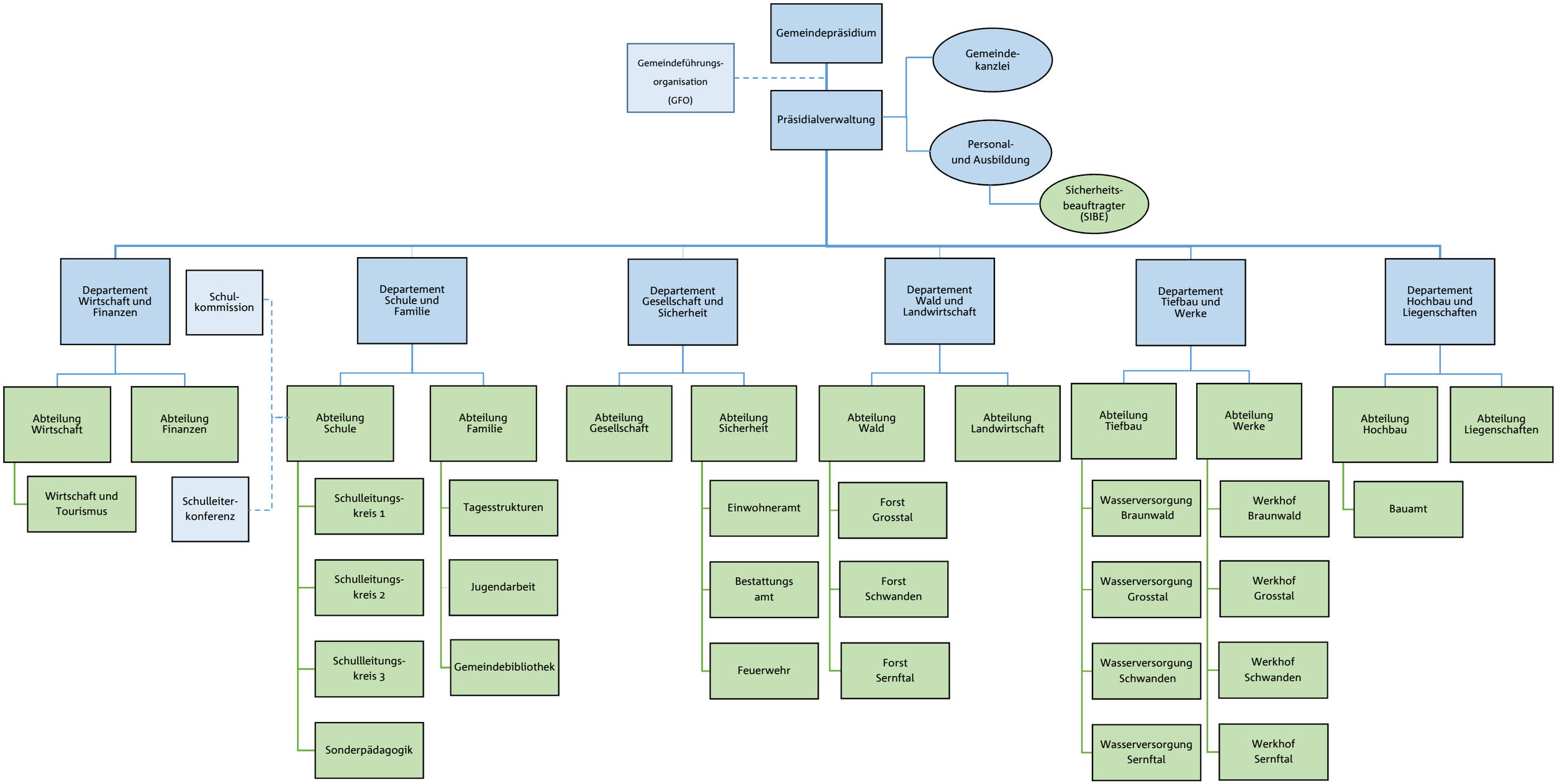
Glarus Süd *Kraft.*