Kanton Glarus
Gemeinde Glarus Süd

Zonenplan
Teil Gewässerraum und Biotope

Übriges Gebiet

1:20'000

Mitwirkung nach Art. 7 RBG und Vorprüfung nach Art. 24 RBG

Festlegungen

Überlagerte Zonen

- Naturschutzzone
- Gewässerraumzone
- Gewässerraumzone (Eingedoltes Gewässer: Bewirtschaftungseinschränkungen gelten nicht)

Weitere Festlegungen

- Einzelbaum
- Hecken- und Feldgehölze
- Trockensteinmauer

Hinweise

- Bauzone
- Gewässer
- Wald

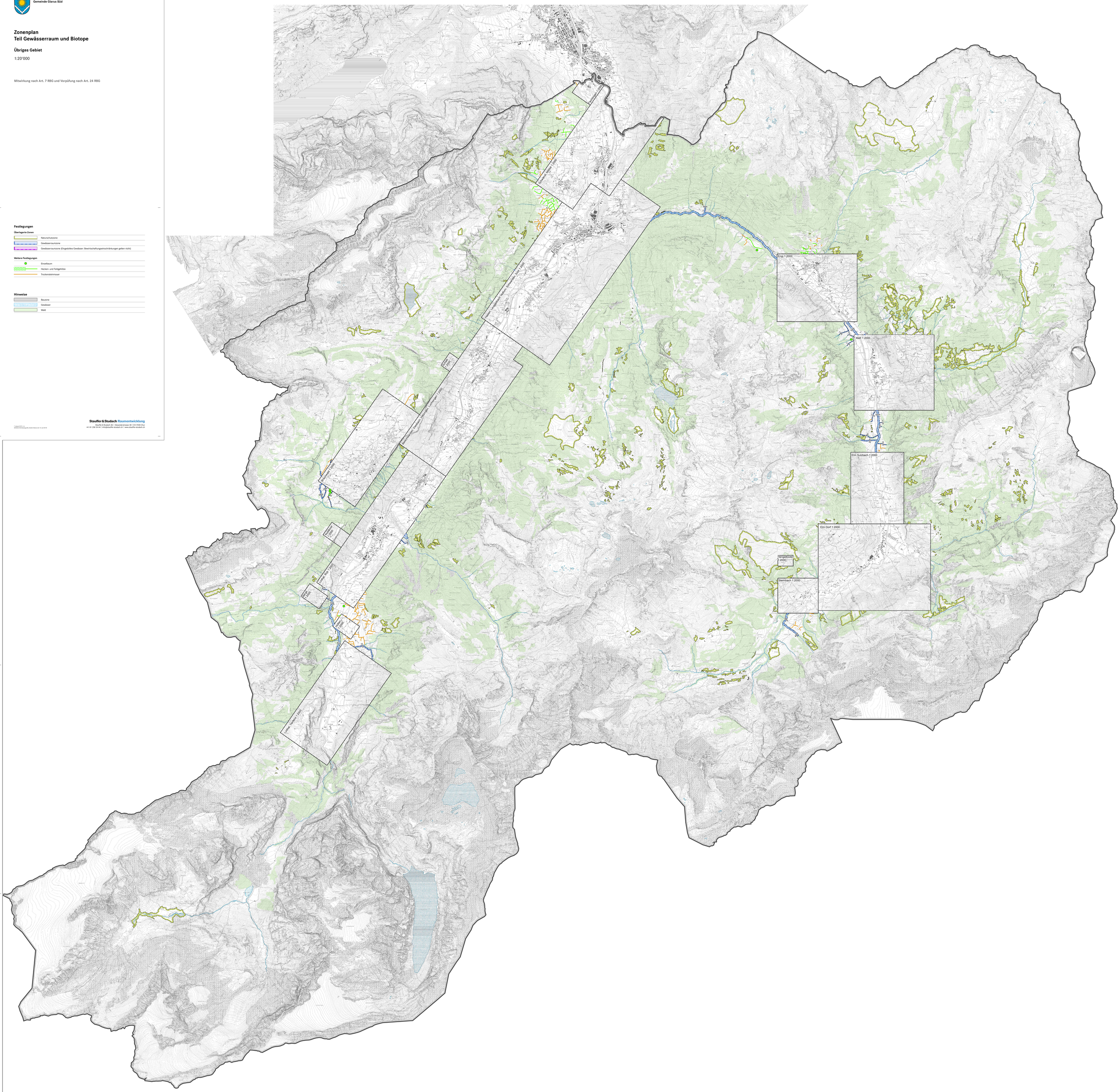

Stauffer & Studach Raumentwicklung
Stauffer & Studach AG | Alexanderstrasse 38 | CH-7000 Chur
+41 81 258 34 44 | info@stauffer-studach.ch | www.stauffer-studach.ch

7. Januar 2019 / vf
Amtliche Vermessung VM, Kanton Glarus vom 16. Juli 2018