Anhang II zur Organisationsverordnung

GR-Sitzung vom 20.12.2018

Glarus Süd *Kraft.*

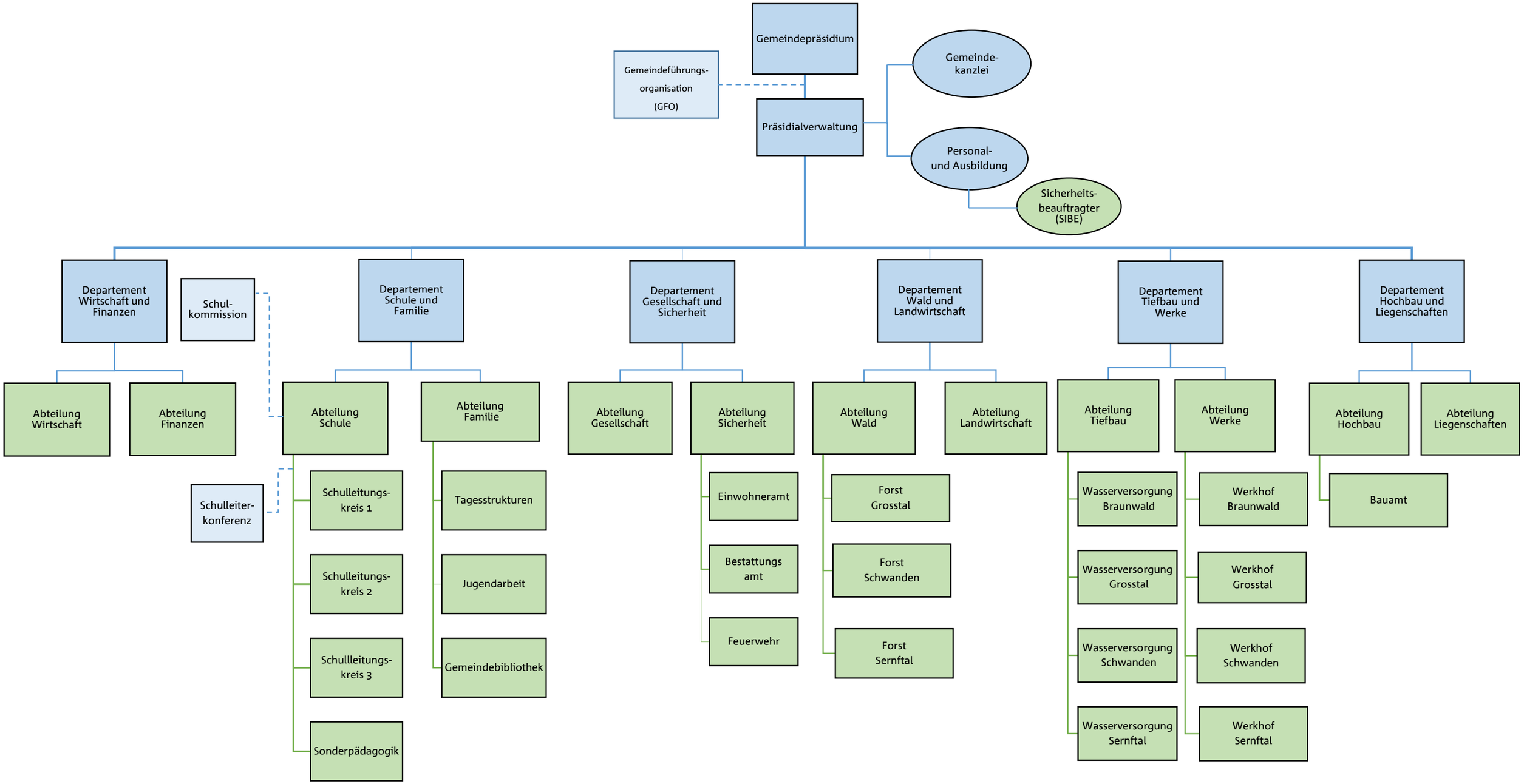

Gültig ab 1. Juli 2018