



# Baulinienplan

## Obmoos, Elm

Parzellen Nr. 399, 1988

1:1'000

Öffentliche Auflage nach Art. 25 RBG

Öffentliche Auflage vom: \_\_\_\_\_

Von der Gemeindeversammlung angenommen am: \_\_\_\_\_

Der Gemeindepräsident: \_\_\_\_\_

Der Gemeindegeschreiber: \_\_\_\_\_

Vom Departement Bau und Umwelt genehmigt am: \_\_\_\_\_

Röbi Marti, Regierungsrat: \_\_\_\_\_

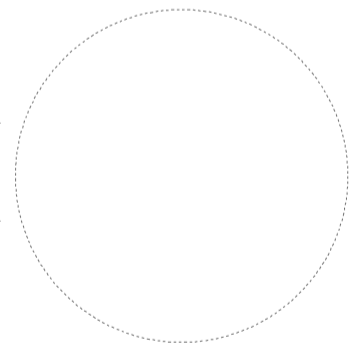
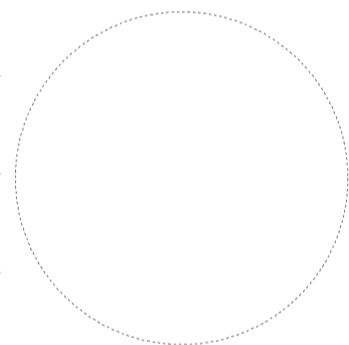

### Baulinienplan Obmoos Elm 1:1000 (Festlegung)

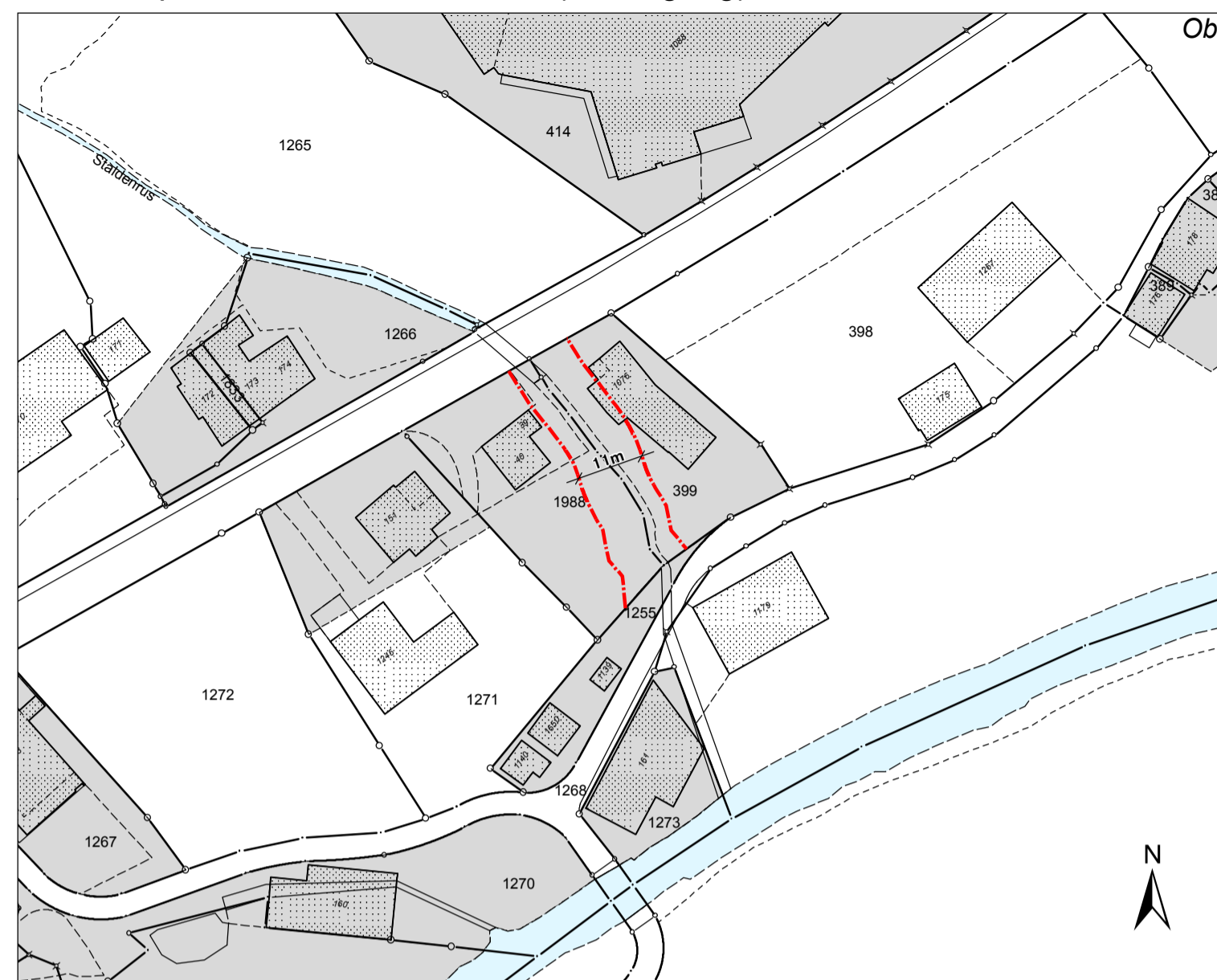

#### Festlegungen

Baulinie

#### Hinweise

Bauzone  
 Gewässer

### Baulinienplan Obmoos Elm überlagert in Zonenplan 1:1000 (Hinweis)

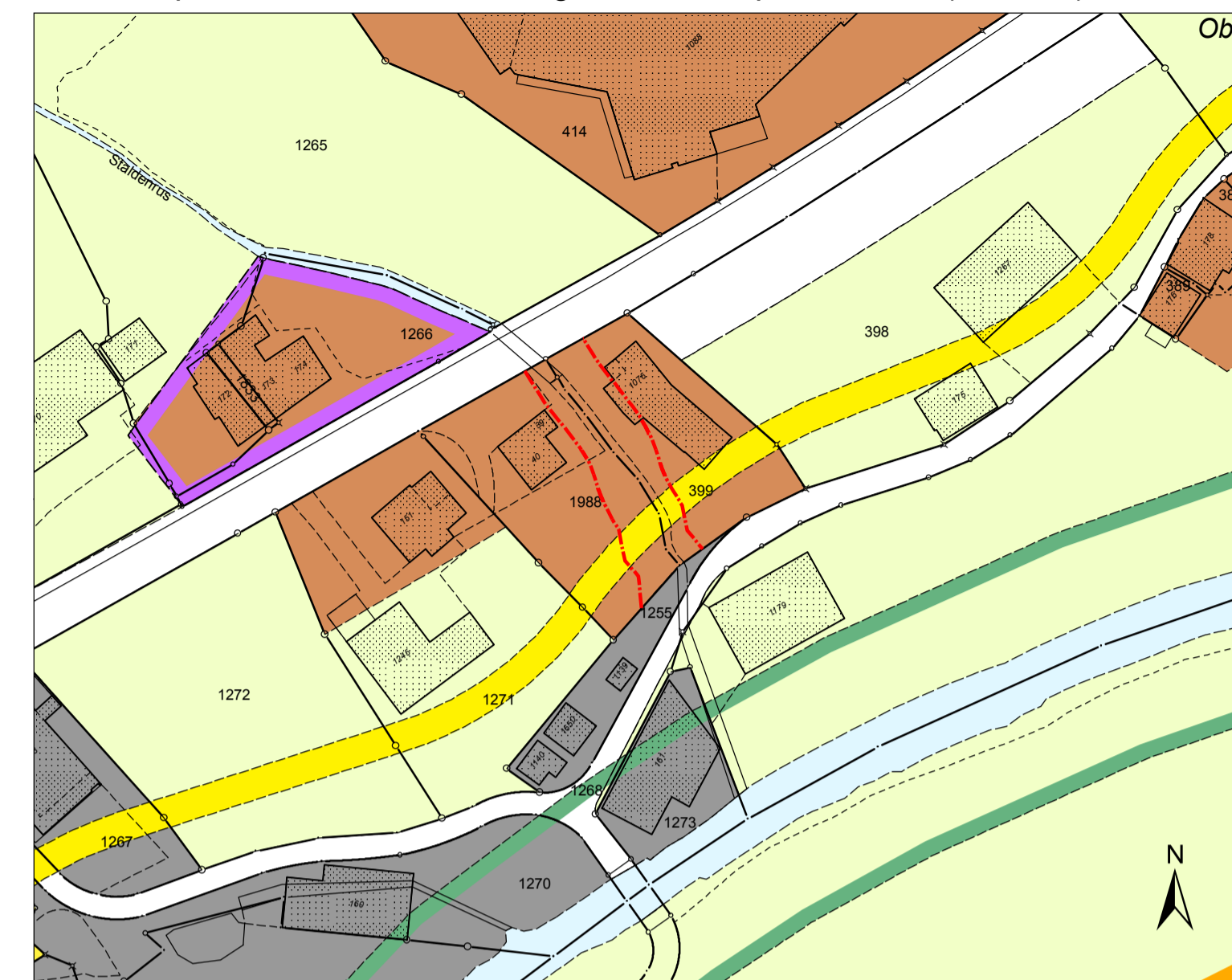

#### Festlegungen Baulinienplan

Baulinie

#### Festlegungen Zonenplan

##### Grundnutzungen

**Bauzonen**  
 Dorfkernzone ES III  
 Öffentliche Bauten, Anlagen und Liegenschaften ES III

**Nicht-Bauzonen**  
 Landwirtschaftzone ES III  
 Übriges Gemeindegebiet ES III

#### Überlagerte Nutzungen

**Schutzzonen**  
 Ortsbildschutz  
 Landschaftsschutz

**Weitere Festlegungen**  
 Skipisten, Skirennpisten, Loipen  
 Intensiverholungsgebiet

#### Weitere Planinhalte (Hinweise)

Gewässer