Glarus Süd *Kraft.*

Kommunaler Richtplan Glarus Süd

Richtplankarte

Sernftal

1:10'000

Von der Gemeindeversammlung genehmigt am:

Der Gemeindepräsident | Der Gemeindeschreiber

Vom Departement Bau und Umwelt genehmigt am:

Röbi Marti, Regierungsrat

27. Februar 2014 / sf, ai, bb

Gemeindeversammlung 20. Juni 2014

Stauffer & Studach AG
CH-7000 Chur • Alexanderstrasse 38
Fon +41 (0)81 258 34 44 • Fax +41 (0)81 258 34 40
Mail info@stauffer-studach.ch
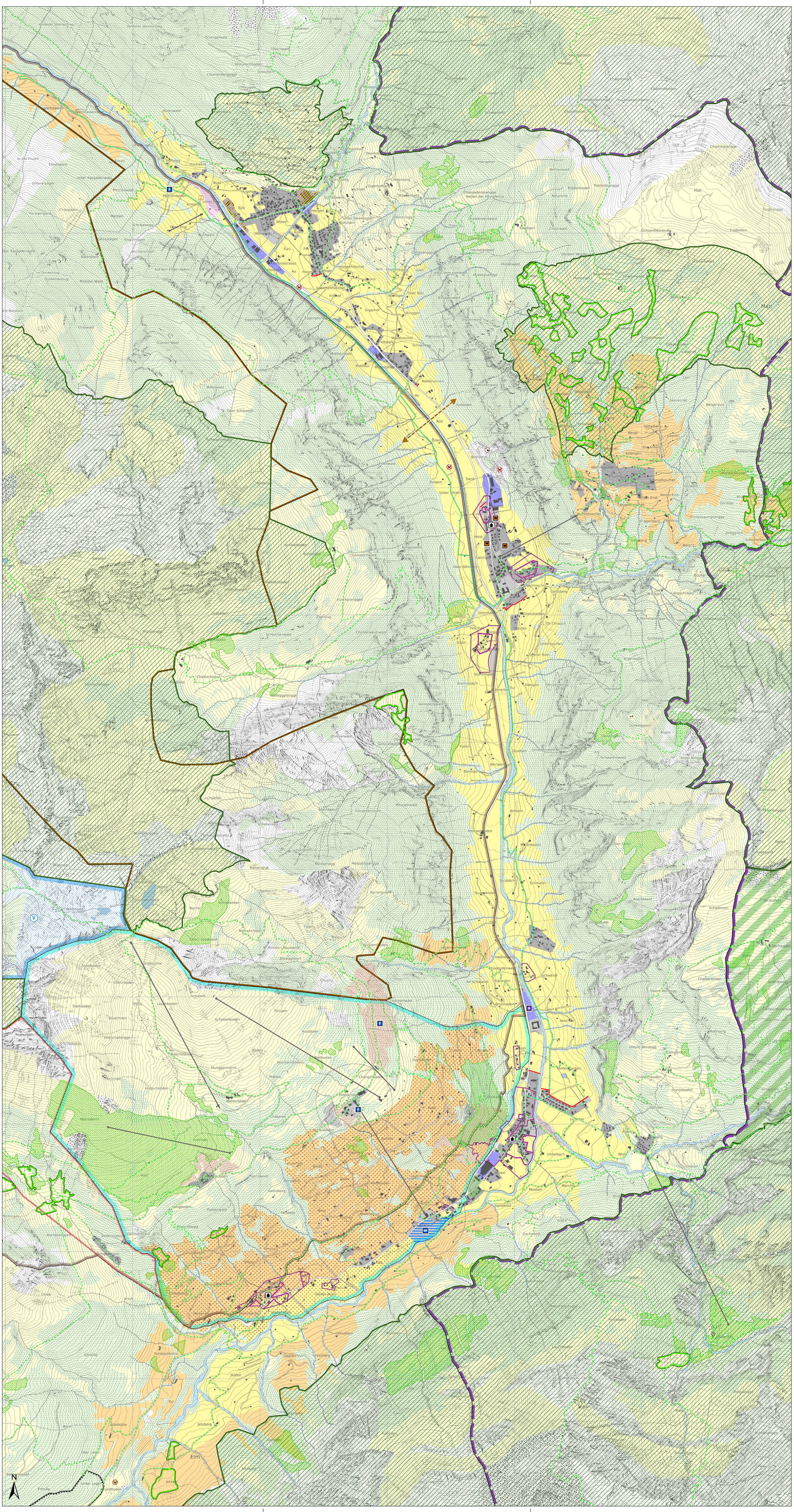
Ausgangslage kantonal	Ausgangslage kommunal	Richtplaninhalt kantonal	Richtplaninhalt kommunal	
Siedlung und Ausstattung				
				Siedlungsgebiet
				Arbeitsplatzgebiet (Gewerbe / Industrie)
				Gebiet mit öffentlichem Nutzungscharakter
				Weiteres Siedlungsgebiet (Spezialbaugebiete)
				Ortsbildschutzbereich
				Historischer Ortskern
				Erneuerungs- und / oder Umstrukturierungsgebiet
				Wichtige Nutzungsreserve Wohnen (bestehende Bauzone)
				Entwicklungsgebiet Wohnen
				Arbeitsplatzgebiet flächenintensive und / oder emmissionslastige Nutzungen
				Wichtige Nutzungsreserve örtliches Gewerbe (bestehende Bauzone)
				Standortgebiet Sport / Freizeit
				Langfristig stabile Siedlungsgrenze
Landschaft				
				Landschaftsschutzgebiet (Landschaft von reg. Bedeutung)
				Landschaftsschutzgebiet kommunale Ergänzung
				Naturschutzgebiet national (Biotop, Amphibienlaichgebiet, Trockengebiete)
				Naturschutzgebiet regional (Biotop, Amphibienlaichgebiet, Trockengebiete)
				Naturschutzgebiet kommunal (Biotop, Amphibienlaichgebiet, Trockengebiete)
				Jagdbanngebiet
				Wildtierkorridor / Wildwechselbereich überregionale Bedeutung
				Wildruhegebiet
				Vorranggebiet Landwirtschaft
				Landschafts - Fördergebiet
				Weitere land- und alpwirtschaftliche Nutzfläche
				Wertvolle Kulturlandschaft - Gebiet mit Streusiedlungscharakter
				Entwicklungsplanung UNESCO-Weltnaturerbe "Glarner Hauptüberschiebung"
Tourismus				
				Touristisches Intensivgebiet
				Touristisches Intensivgebiet Aufhebung
				Touristisches Intensivgebiet (Erweiterung) Vororientierung
				Erholungswald
				Einzelstandort Naherholung
				Golf (9-Lochanlage)
Verkehr				
				Luftseilbahn / Sessellift / Skilift
				Wanderweg
				Radweg
Übrige Raumnutzungen und weitere Infrastrukturen				
				Abbaugebiet
				Materialablagerung neu - Inertstoffdeponie für unverschmutztes Aushubmaterial
				Materialablagerung aufgehoben
				Militärisches Interessensgebiet
Hinweise				
				Gewässer
				Wald
				ÖV-Güteklasse C / D (im Bereich Bauzone)